



**PREFEITURA DE  
SÃO JOÃO DA PONTE**

CNPJ: 16.928.483/0001-29

Praça Olímpio Campos, nº 128 - Centro

São João da Ponte - MG.

CEP: 39.430-000

## RELATÓRIO FOTOGRÁFICO

**OBJETO:** CONSTRUÇÃO DE ESCOLA 6 SALAS DE AULA - PADRÃO FNDE

**LOCAL:** DISTRITO OLÍMPIO CAMPOS

**FOTOGRAFIAS IDENTIFICANDO CLARAMENTE O LOCAL DE EXECUÇÃO DA CONSTRUÇÃO DA ESCOLA 6 SALAS DE AULA- PADRÃO FNDE**

**FOTO 01**

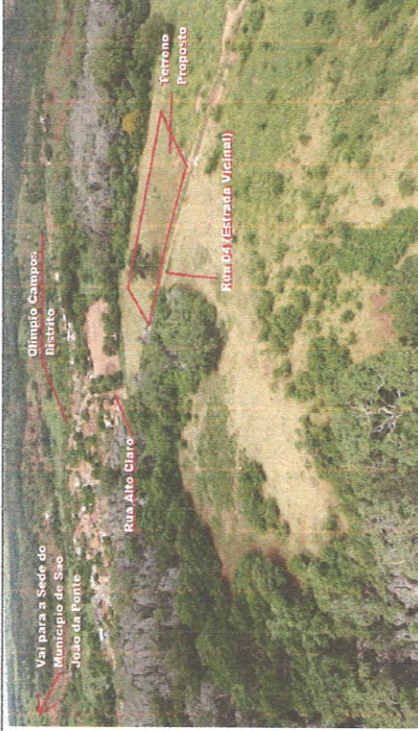

**FOTO 02**



**Descrição:** TERRENO ONDE VAI SER CONSTRUÍDO A ESCOLA

**Descrição:** TERRENO ONDE VAI SER CONSTRUÍDO A ESCOLA

**FOTO 03**



**FOTO 04**



**Descrição:** TERRENO ONDE VAI SER CONSTRUÍDO A ESCOLA

**Descrição:** TERRENO ONDE VAI SER CONSTRUÍDO A ESCOLA

### ASSINATURAS

Assinatura do Responsável Técnico do Convênio

Carimbo de Identificação

Assinatura do responsável legal do Convênio

Data

Carimbo de Identificação

Data

*Assinatura*

CREA-04/540

Alisson Cristina Cordeiro

Eng. Civil e Seg. do Trabalho

CREA-MG 167936/D